間違い探し 問題1 冬の居間

上と下の絵で、違うところが7つあります。

上の絵



下の絵



間違い探し 問題2 年末の商店街

上と下の絵で、違うところが7つあります。

上の絵



下の絵



答え

問題1 冬の居間



1 時計が3時 / 2 招き猫の首輪が青 / 3 だるまが青 / 4 みかん1個がりんご / 5 湯のみの花が赤 / 6 猫の目が開いている / 7 鉢の線が赤

問題2 年末の商店街

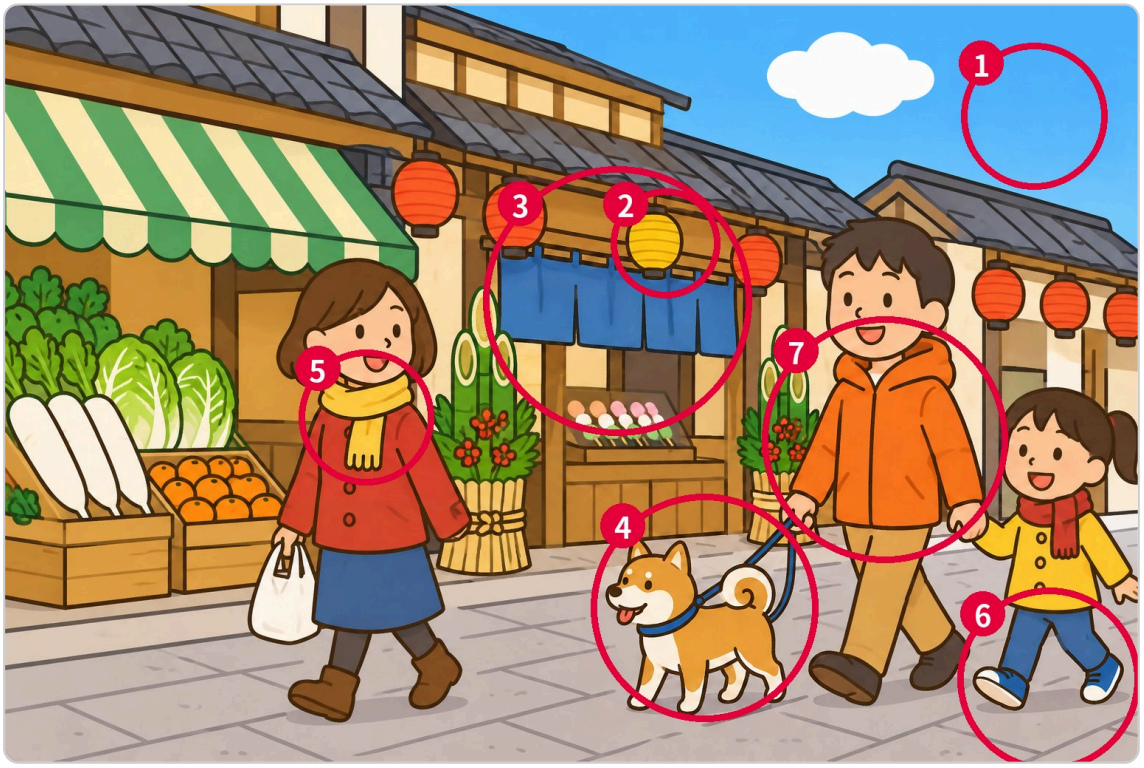

1 右の雲がない / 2 提灯が黄色 / 3 のれんが青 / 4 犬の首輪とリードが青 / 5 マフラーが黄色 / 6 子どもの靴が青 / 7 上着がオレンジ

ハック！でAI(hackde-ai.gameagelayer.com)